

**ELABORATO PLANIMETRICO**

Compilato da:  
Zagaglia Sandro  
Iscritto all'albo:  
Ingegneri  
Prov. Ancona N. 00432

**Agenzia del Territorio  
CATASTO FABBRICATI  
Ufficio Provinciale di  
Macerata**

Comune di Porto Recanati Protocollo n. MC0084671 del 16/03/2011  
Foglio: 12 Particella: 1301 Tipo Mappale n. del

Dimostrazione grafica dei subalterni Scala 1 : 500

**PIANO  
PRIMO SOTTOSTRADA**

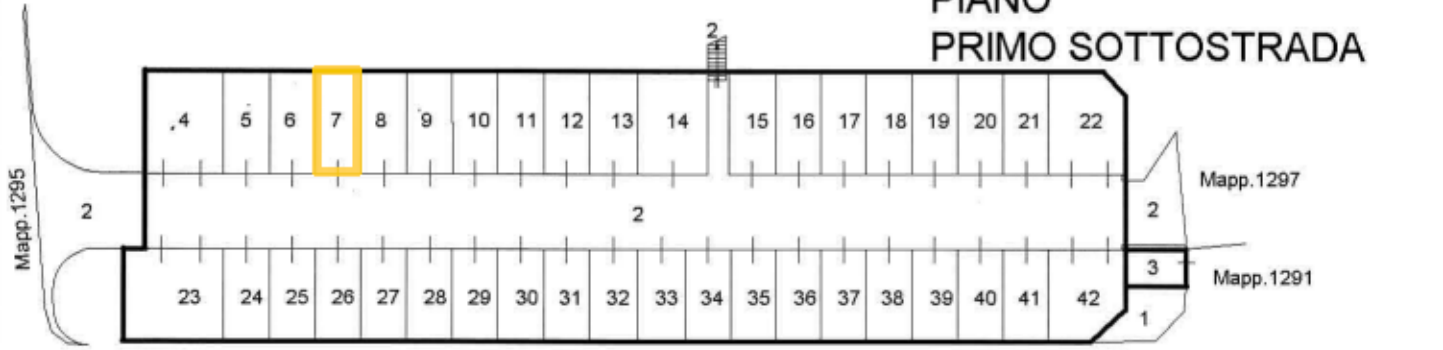

**PIANO TERRA**

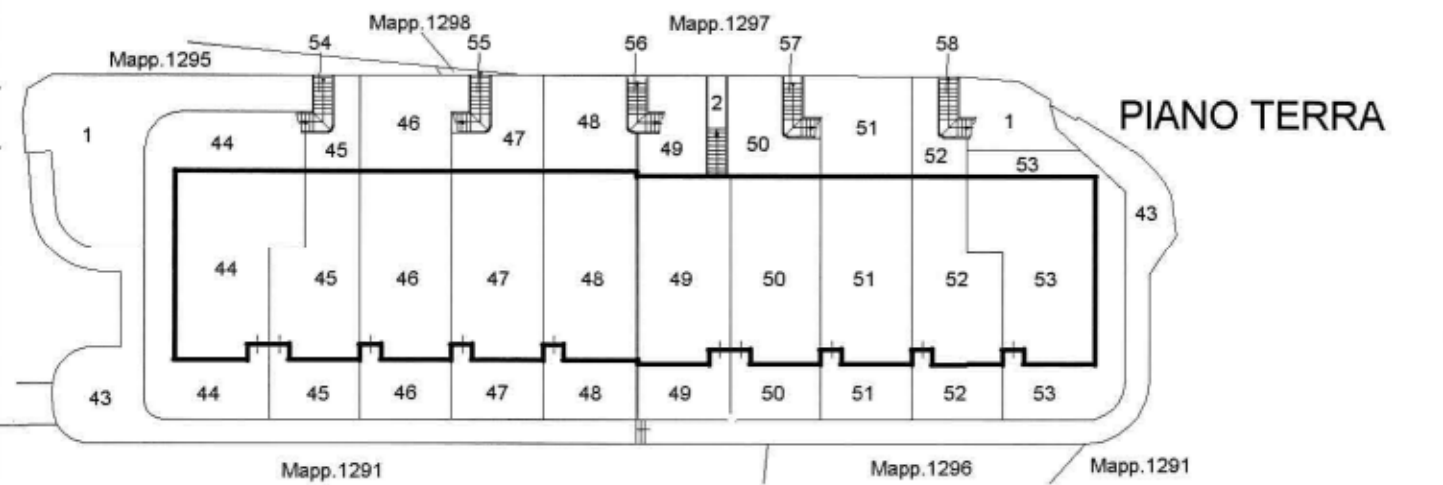

**PIANO PRIMO**

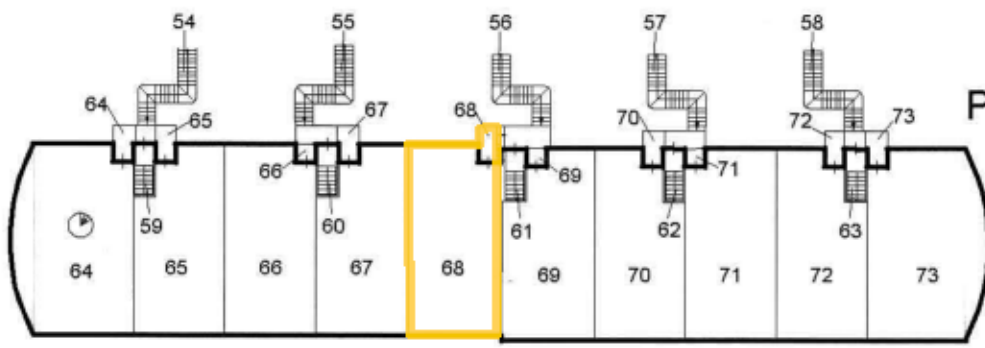

**PIANO SECONDO**

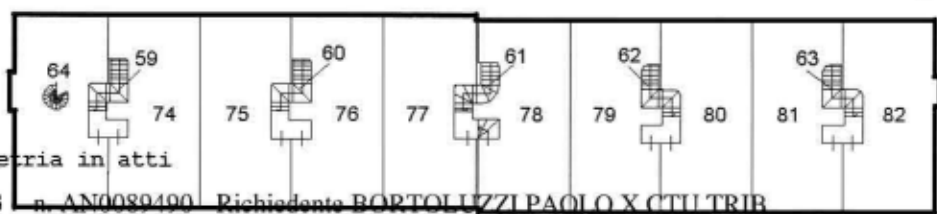

Ultima Planimetria in atti



Catasto del fabbricati - Situazione al 28/08/2013 - Comune di PORTO RECANATI (0919) - < Foglio: 12 Particella: 1301 - Elaborato Planimetrico >